Michel Van Zeveren

1, 2, 3 petits chats

qui savaient compter jusqu'à 3

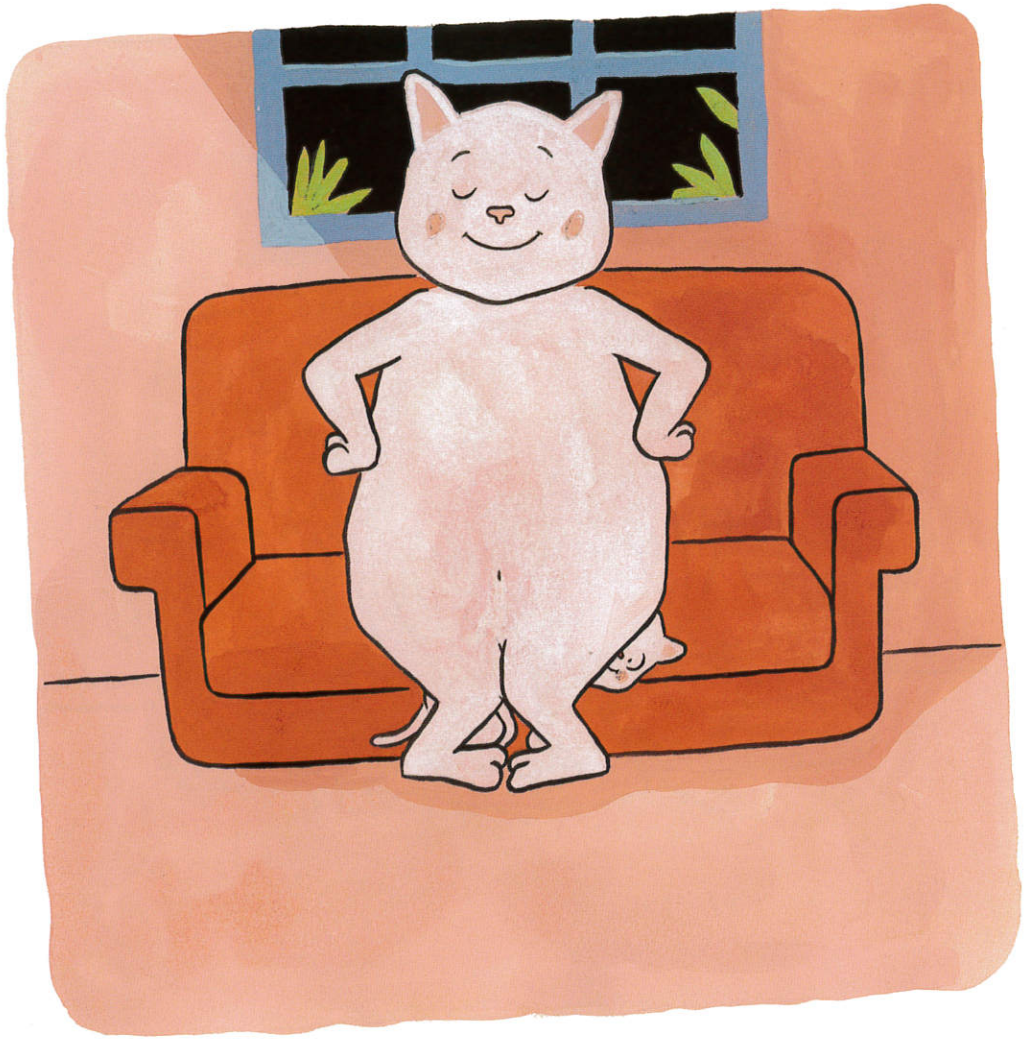

Il était une fois une maman

qui avait 1, 2, 3 petits chats

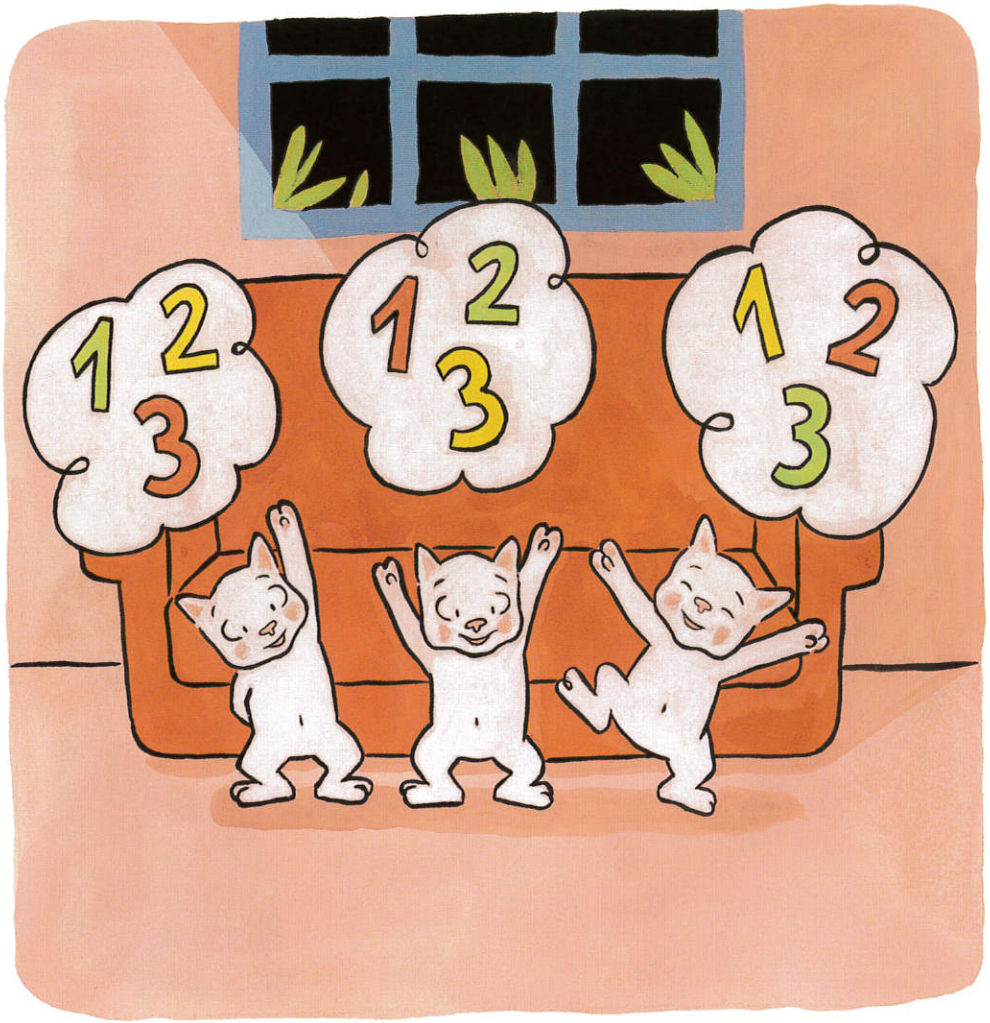

qui savaient compter jusqu'à 3.

Avant d'aller dormir, ils prenaient
leur bain dans 1, 2, 3 petites bassines.
Une pour chacun.

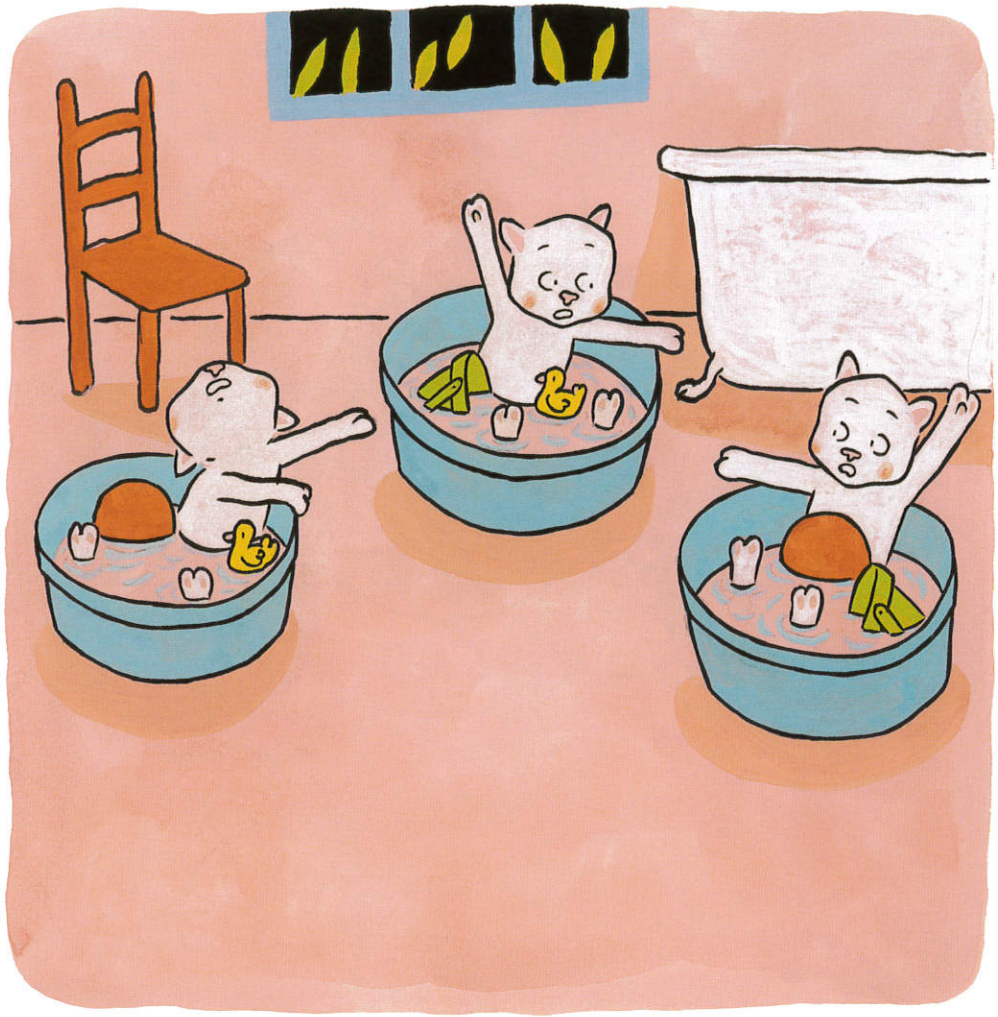

« Mais, Maman, Maman ! Il manque
un petit canard ! Et il manque un seau !
Et il manque un ballon ! »

« Oh, pardon, mes petits chats !
Vite, vite ! Voilà ! »

Maintenant, tout était bien.
Chacun pouvait prendre son bain.

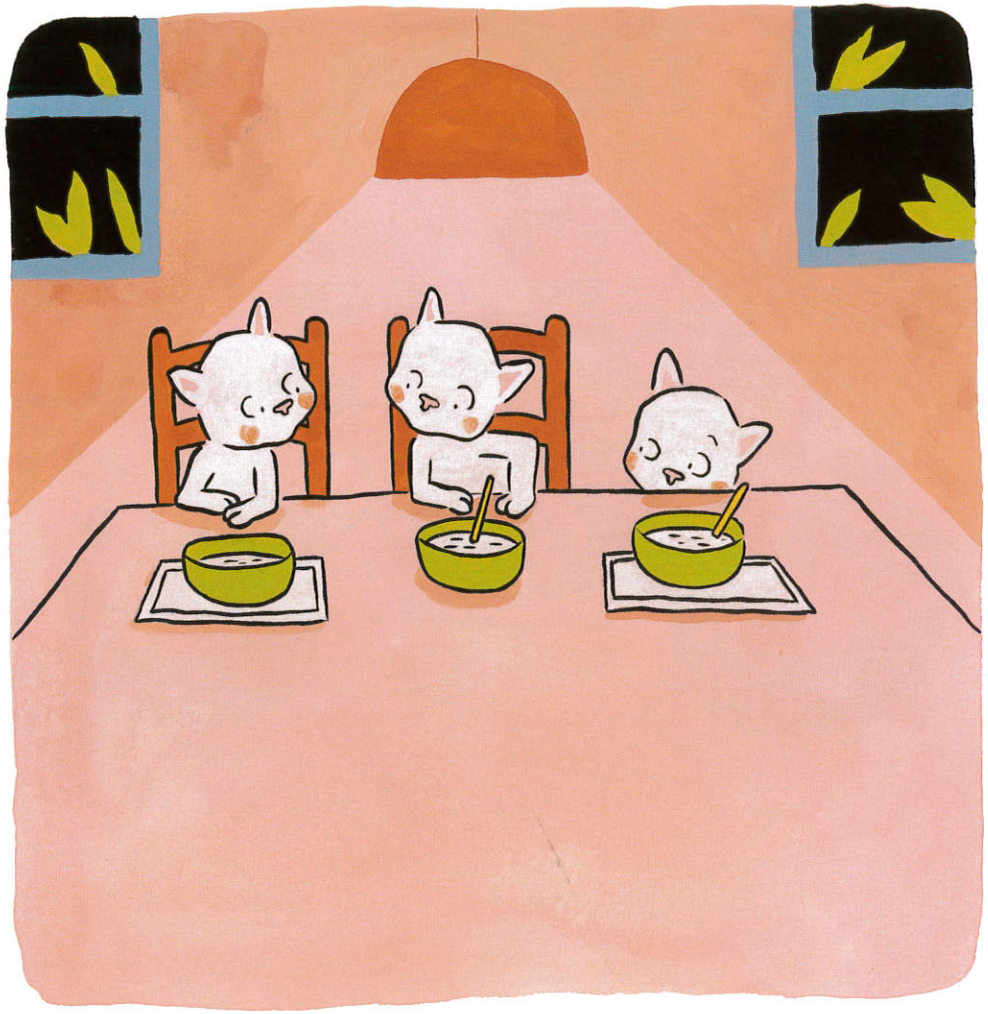

Ensuite, ils recevaient
1, 2, 3 petits bols de lait.
Un pour chacun.

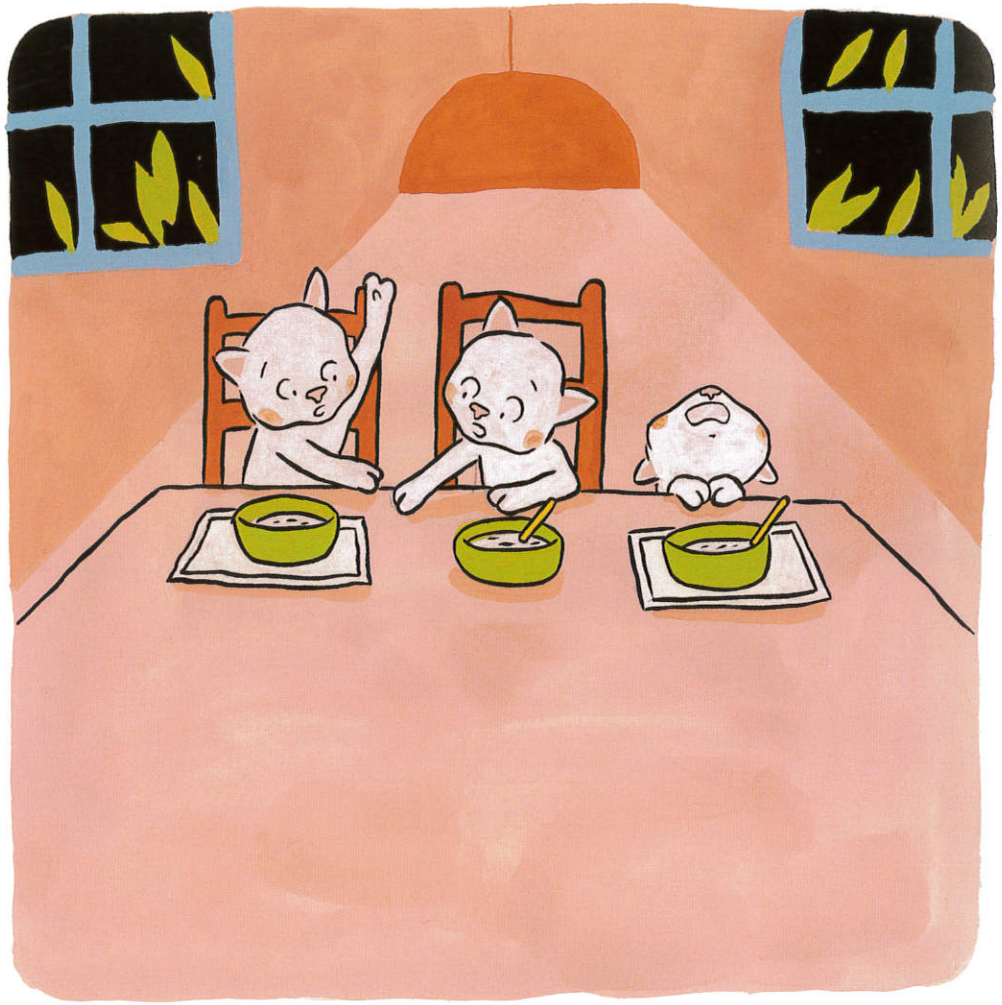

« Mais, Maman, Maman ! Il manque
une petite cuillère ! Et il manque
un napperon ! Et il manque une chaise ! »

« Oh, pardon, mes petits chats !
Vite, vite ! Voilà ! »

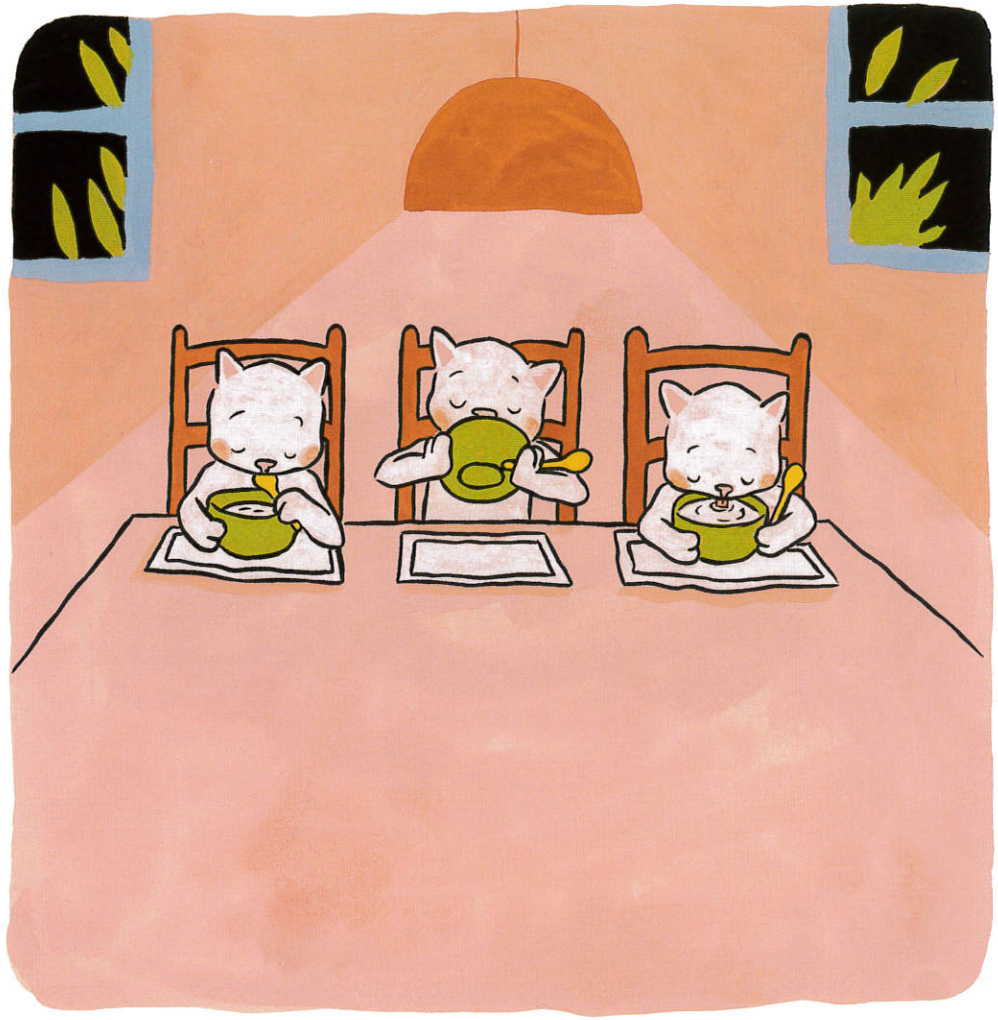

Maintenant, tout était bien.
Chacun pouvait boire son bol de lait.

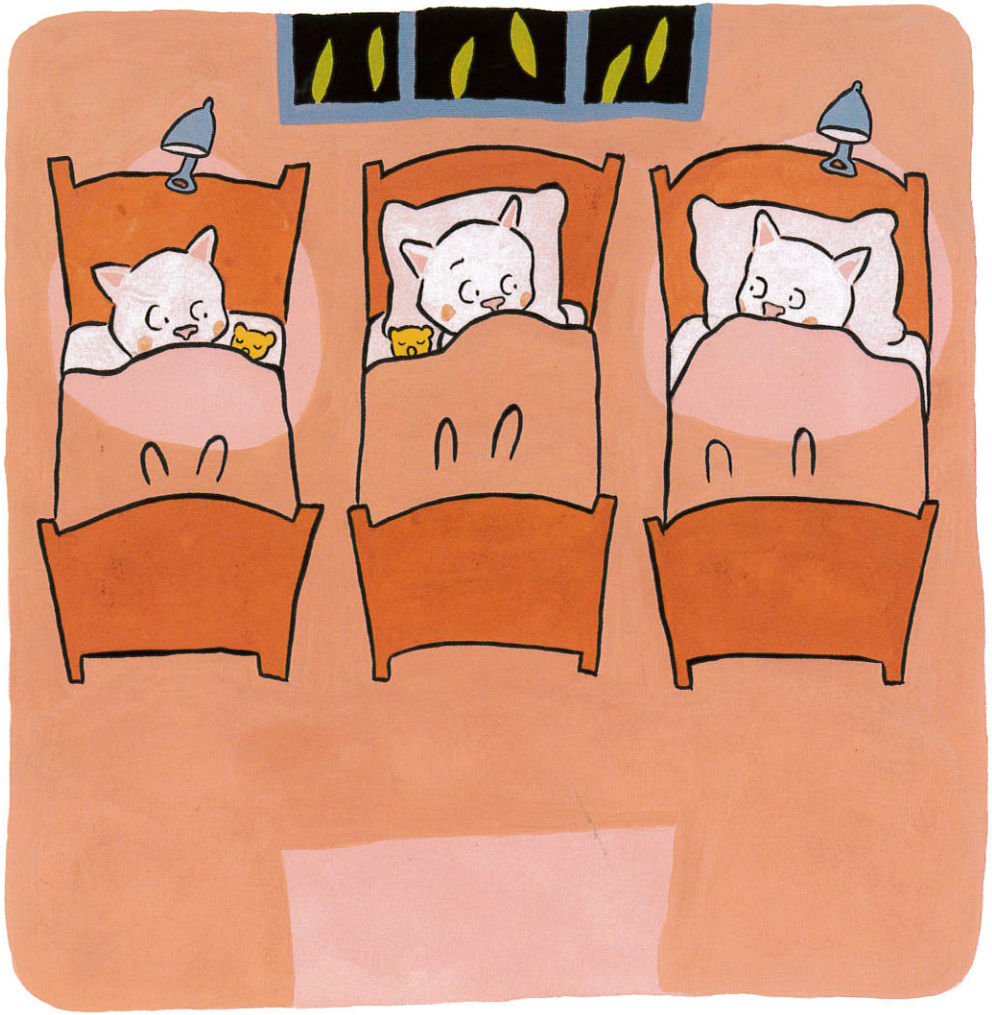

Ensuite, ils allaient se coucher
dans leurs 1, 2, 3 petits lits.
Un pour chacun.

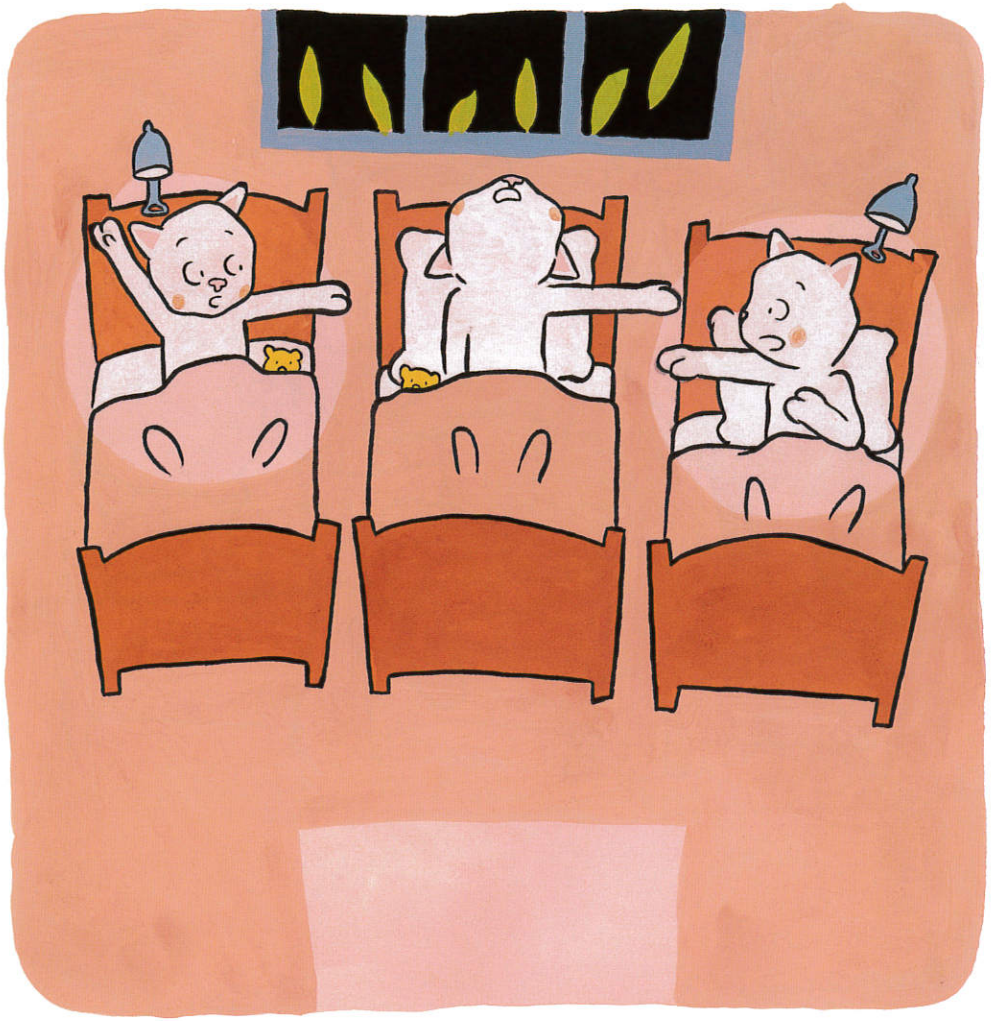

« Mais, Maman, Maman ! Il manque
un oreiller ! Et il manque un doudou !
Et il manque une lampe ! »

« Oh, pardon, mes petits chats !
Vite, vite ! Voilà ! »

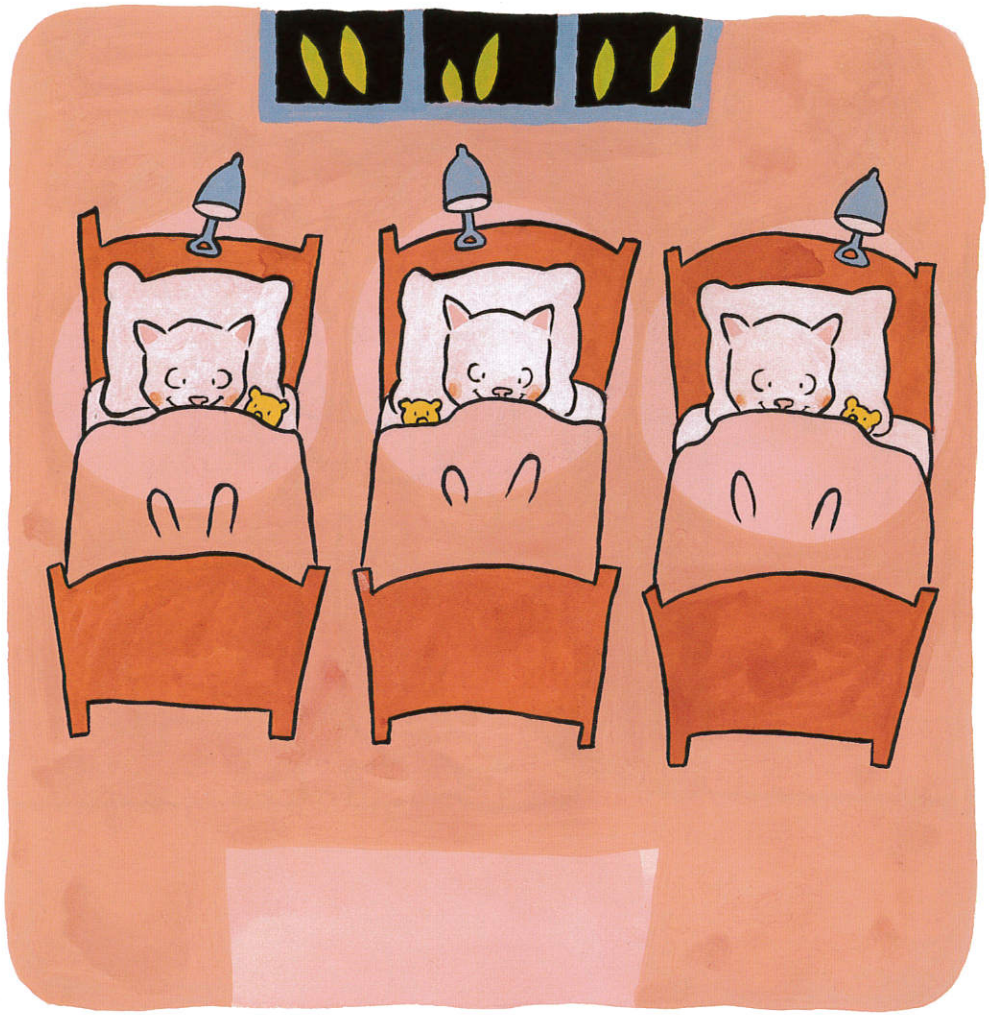

Maintenant, tout était bien.
Les petits chats étaient prêts à dormir.

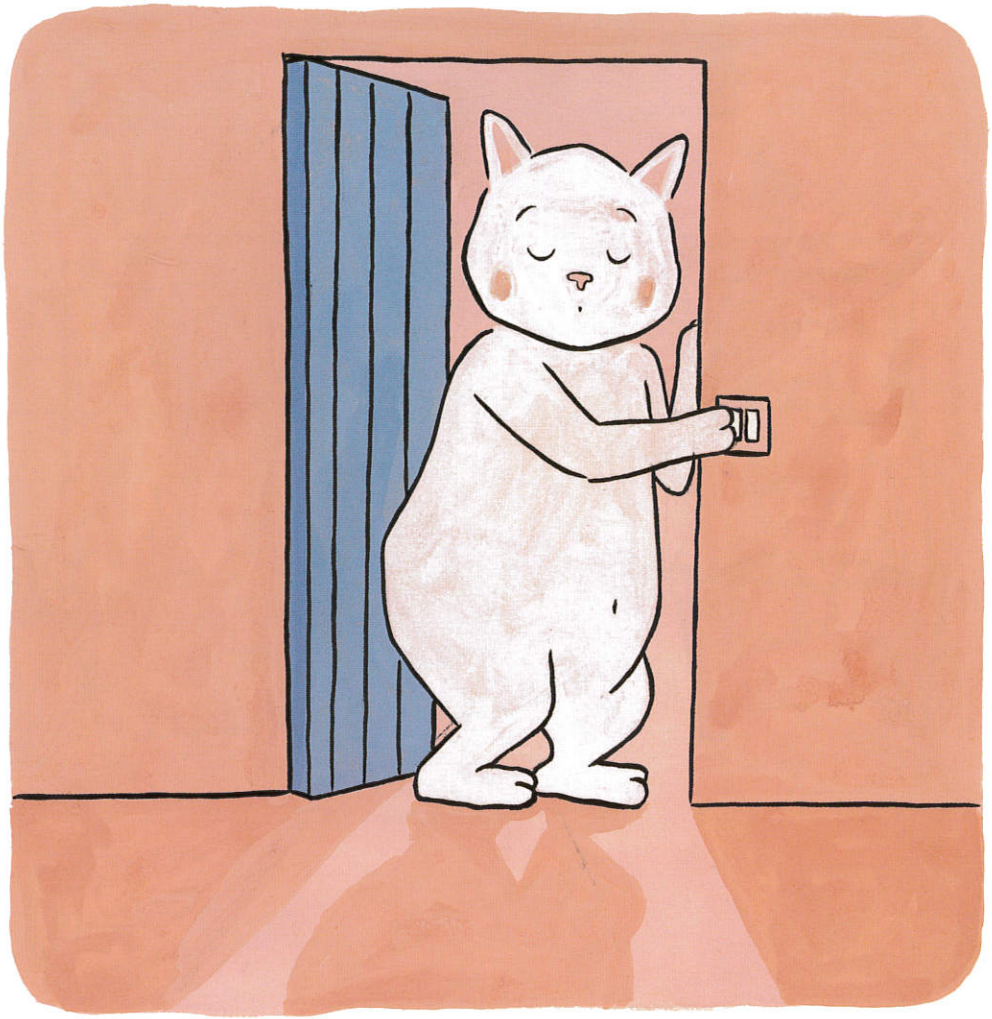

« Bonne nuit, mes petits chats. »

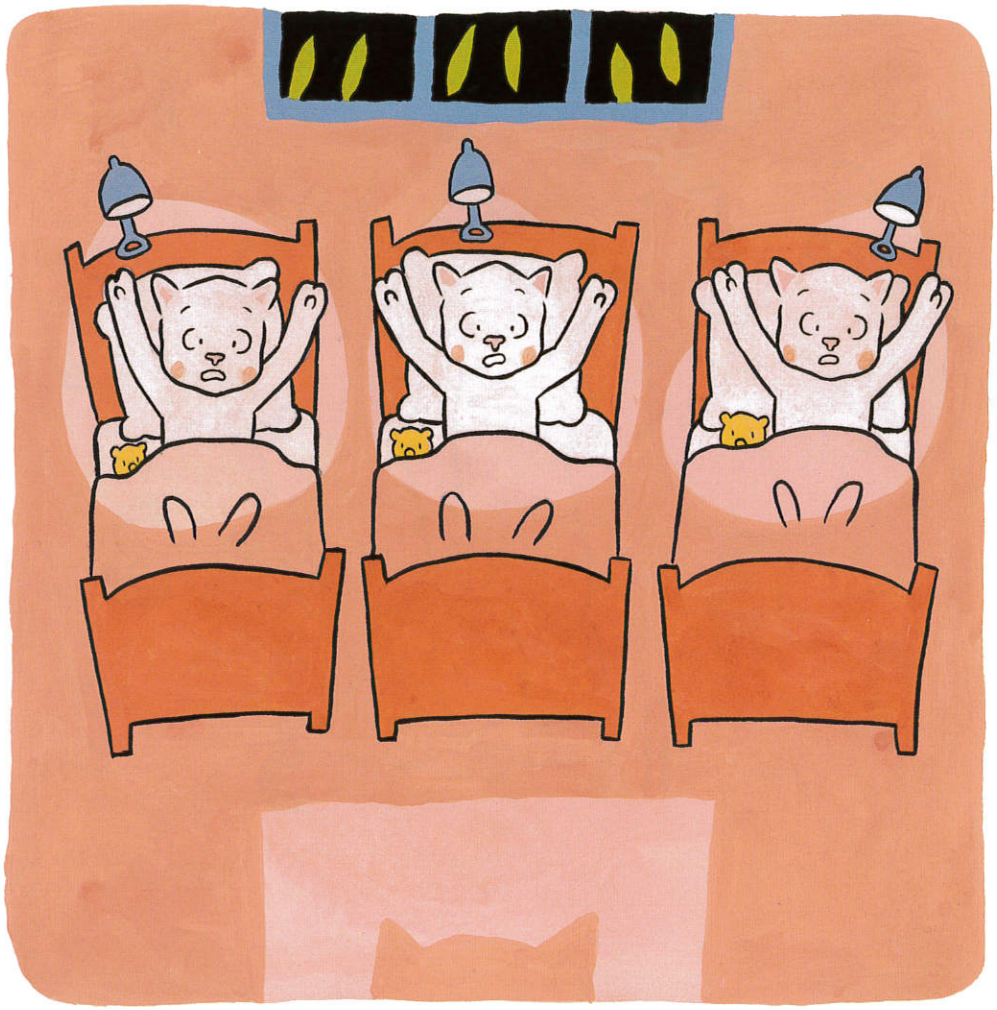

« Oh non ! Non ! Non !
Nous, on veut 1, 2, 3 bisous
avant de nous endormir. »

Mais maman chat avait peur
de se tromper encore une fois.

Alors, elle eut une idée.

Elle donna plein, plein,
plein de bisous.

Elle donna autant de bisous
qu'il y avait d'étoiles dans le ciel.

Les petits chats ne savaient pas
compter jusque-là.

Et c'était très bien comme ça !